Pré-visualização de mensagem

Responder | Responder a todos | Encaminhar | Excluir | Imprimir | Marcar | Mais | Anterior | Próximo

Criar email
E-mail
Contatos
Configurações
Sobre
Sair

ORÇAMENTO FEIRA

De Paolla Aribel Back Da Silva em 18/10/2023 17:31

Detalhes | Texto simples | Baixar todos os anexos

2 - FECOMÉRCIO - ATA DE POSSE PR - FECOMÉRCIO - 2018.2022.pdf (~6.4 MB)
DECLARAÇÃO IDONEIDADE 2023.pdf (~229 KB)
declaração não emprega menor 2023.pdf (~228 KB)
Portaria 118.2020 - Delega poderes assinatura 2.png (~238 KB)
Portaria 118.2020 - Delega poderes assinatura.png (~159 KB)

Ata de Posse - Fecomércio-RS - Gestão 2022-2026.pdf
CNH Diane.jpg
Estatuto Regulamento do Sesc.pdf

Boa tarde, Sabrina, tudo bom?

Estou enviando anexo documentos para contratação e abaixo orçamento da Feira;

- Contratação Grupo Ueba com duas apresentações da peça "Fabulas do Sul" para o dia 16/11 manhã e tarde.
- Contação de História com Gica Conta para dois momentos no dia 17/11 manhã e tarde.
- Contratação do Grupo Capoeiristica para Oficinas, palestras e caminhadas.

Ficamos no aguardo do contrato para assinatura e para eventuais dúvidas permaneço à disposição.

Card de divulgação do evento será feito por vocês? Será divulgado como feira dolivro?

VALOR TOTAL 23.000,00

Paolla Aribel Back da Silva
Sesc Venâncio Aires
Sistema Fecomércio-RS
(51) 3741-5668 | 3741-0497

O Sesc-RS atua em consonância ao seu Programa de Compliance. O Código de Ética e Conduta e o Manual de Compliance do Sesc-RS estão disponíveis em http://www.sesc-rs.com.br/compliance . Situações irregulares devem ser informadas pelo nosso canal de denúncias no nosso site.

Portaria 118.2020 - Delega poderes assinatura 2.png ~238 KB

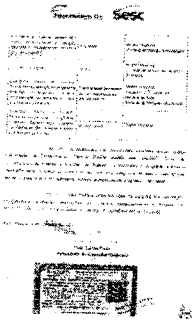

Exibir | Baixar

Portaria 118.2020 - Delega poderes assinatura.png ~159 KB

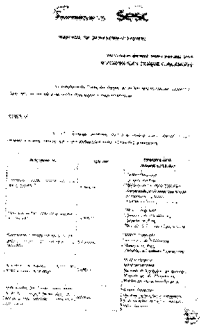

Exibir | Baixar