

Ferros de distribuição	
Ferro	Armadura de distribuição
N13	15 N1 ϕ 5.0 c/20 C=298
N14	12 N2 ϕ 5.0 c/20 C=588
N14	12 N3 ϕ 5.0 c/20 C=458
N13	15 N1 ϕ 5.0 c/20 C=298
N15	9 N3 ϕ 5.0 c/20 C=458
N15	9 N2 ϕ 5.0 c/20 C=588
N13	15 N4 ϕ 5.0 c/20 C=480
N14	12 N2 ϕ 5.0 c/20 C=588
N13	15 N5 ϕ 5.0 c/20 C=330
N14	12 N3 ϕ 5.0 c/20 C=458

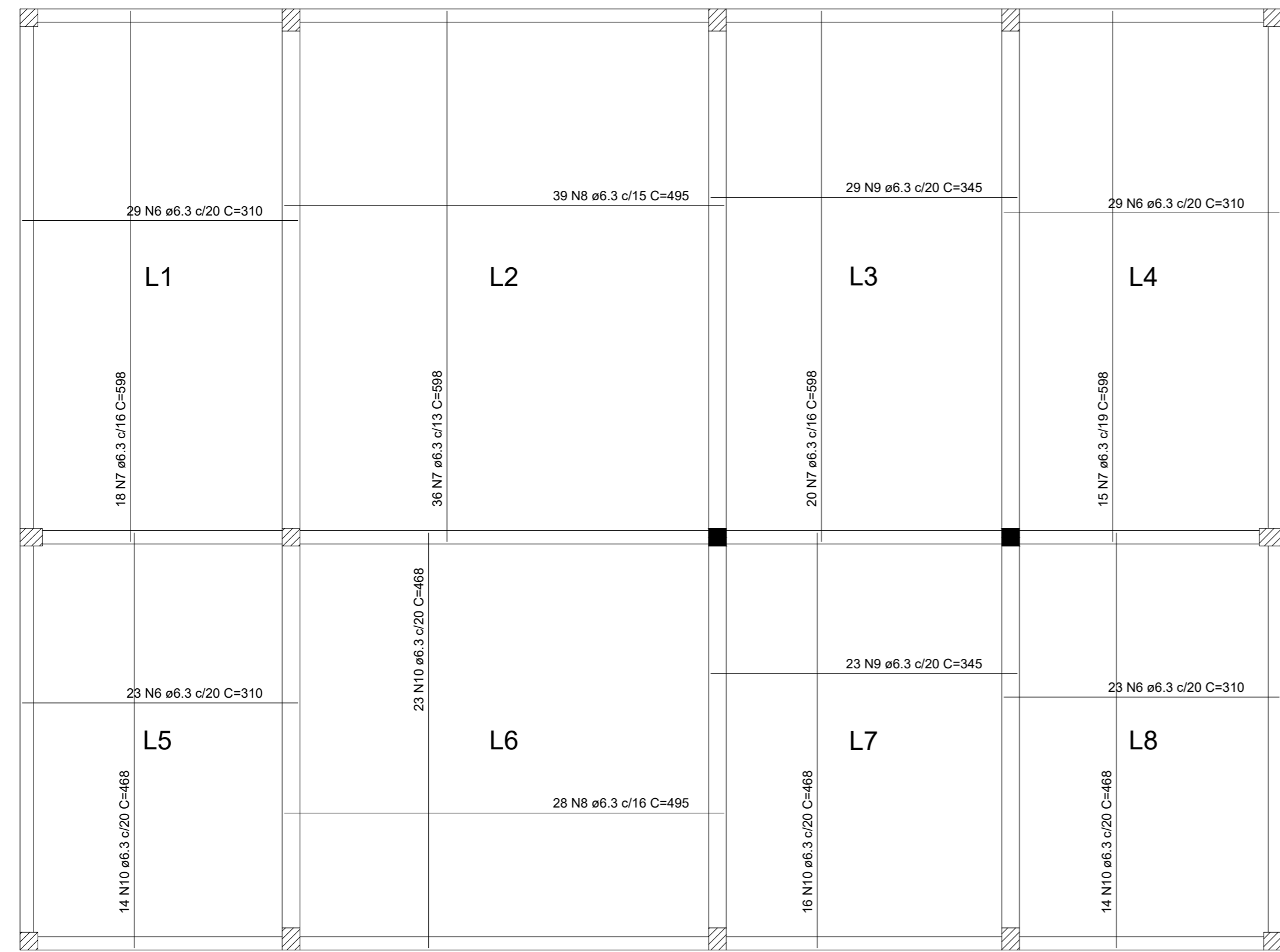
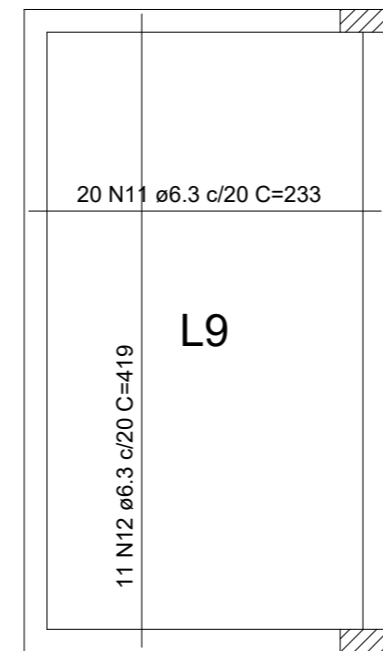

Armação positiva das lajes do pavimento Pavimento 2
escala 1:50

REVISÃO	DESCRIÇÃO	DATA	VISTO

OBRA/SERVIÇO: Detalhamento de lajes - Armadura positiva - Pavimento 2
 ENDEREÇO: Rua Osvaldo Aranha, Bairro Centro, Taquari/RS
 TÍTULO: REFORMA DO CENTRO DE CULTURA E TURISMO

PROPRIETÁRIO:

 PREFEITURA DE TAQUARI

RESPONSÁVEL TÉCNICO PELO PROJETO ESTRUTURAL

 SÉRGIO VINÍCIUS NOSCHANG - ENG. CIVIL - CREA RS152282

PRANCHA Nº:
EST.
10/20

386,12 m ² ÁREA	1/50 ESCALA	Julho/2023 DATA	0 REVISÃO
-------------------------------	----------------	--------------------	--------------