

Praça existente

RECUPERAÇÃO DE PISO
A=1.019,10m²

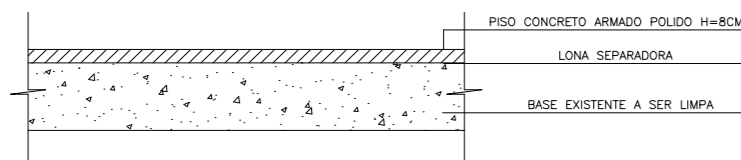

Planta Baixa - Detalhamento de Junta de Dilatação
Esc 1/50

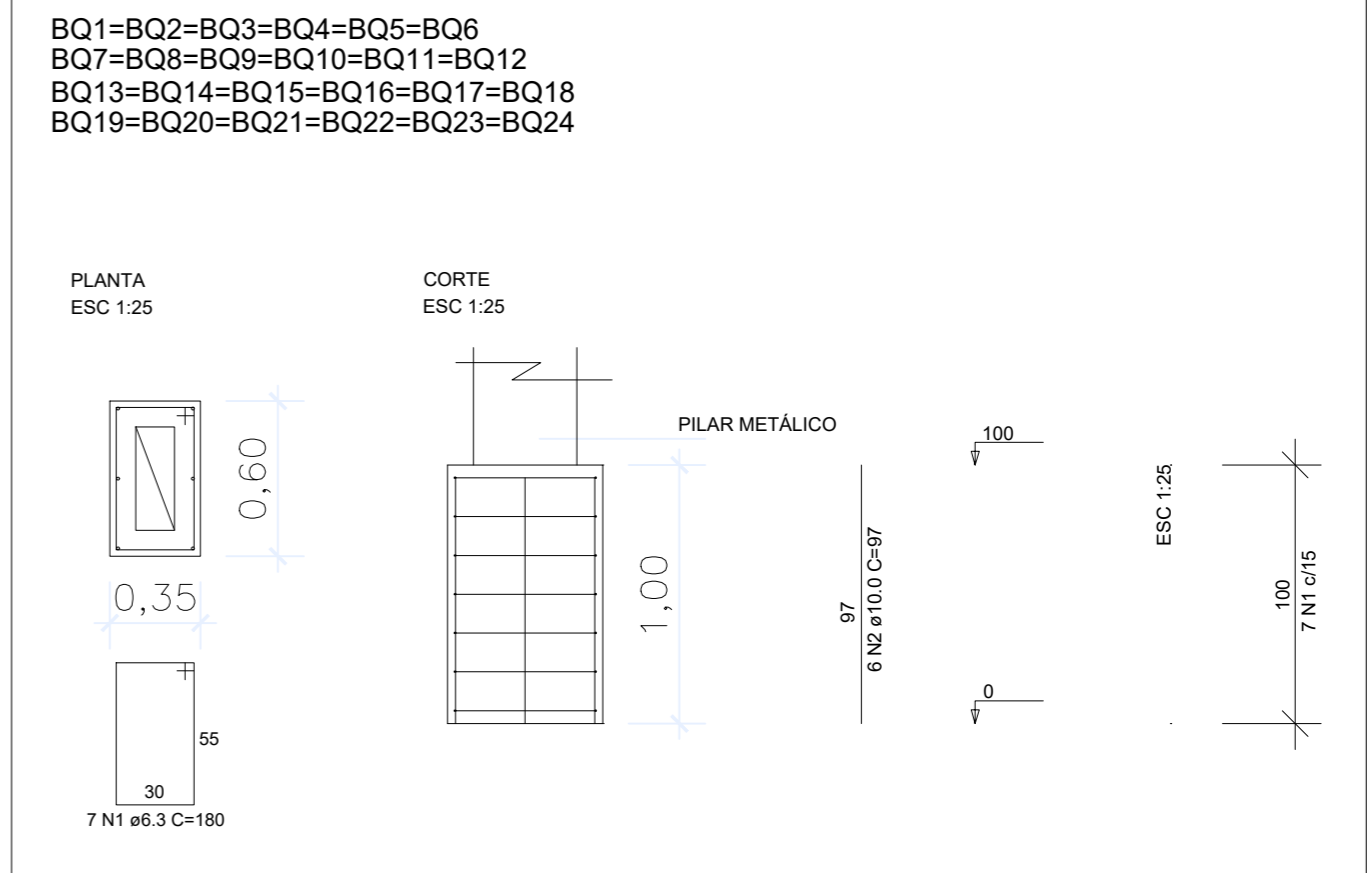

Detalhamento das bases dos pilares
Esc 1/25

REVISÃO	DESCRIÇÃO	DATA	VISTO

OBRA/SERVIÇO: Planta de Detalhamento de juntas de dilatação do piso

ENDEREÇO: Rua Osvaldo Aranha, Taquari/RS

TÍTULO: Reforma e Ampliação do Pavilhão de Esportes da Praça da Bandeira

	PROPRIETÁRIO: _____ PREFEITURA DE TAQUARI	PRANCHA Nº: 03/04
	RESPONSÁVEL TÉCNICO PELO PROJETO ARQUITETÔNICO _____ IVETE KOLLING - ARQUITETA E URBANISTA- CAU A95392-0	

1.059,12 m ² ÁREA	INDICADA ESCALA	Junho/2021 DATA	0 REVISÃO
--	---------------------------	---------------------------	---------------------