

Rua Osvaldo Aranha

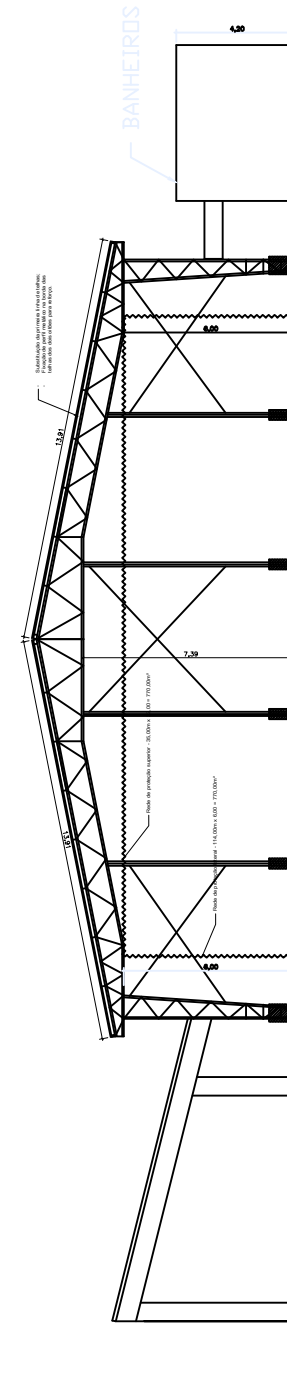

Fachada da Rua Osvaldo Aranha - Esc 1/50

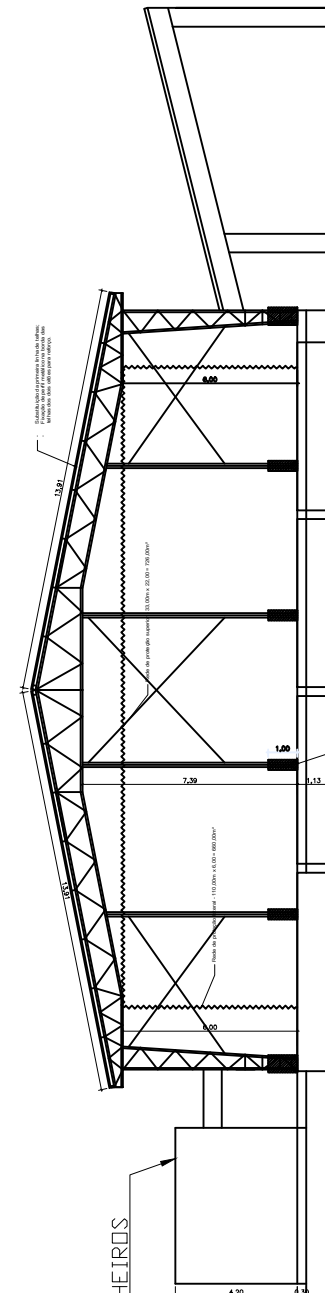

Fachada da Rua Sete de Setembro - Esc 1/50

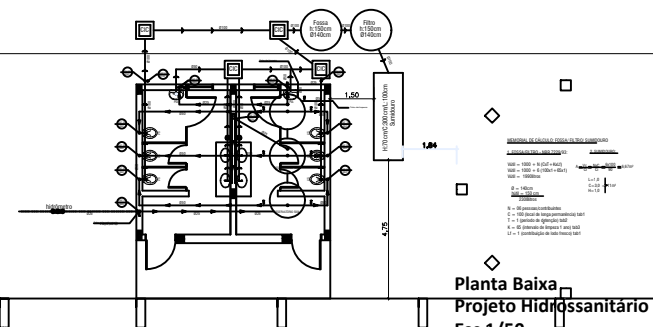
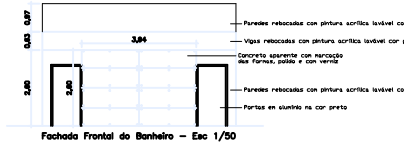
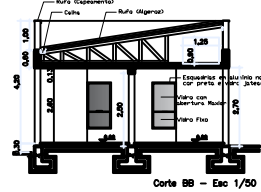
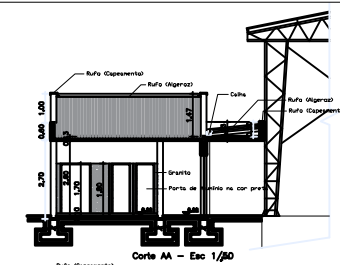

- Convenções das instalações Hidrossanitárias
- PIP Caixa de Inspeção Pluvial 60 x 60
 - PIP Caixa de Inspeção Pluvial 60 x 60 com Grade
 - PIP Caixa de Inspeção Cloacal 60 x 60
 - RS Rolo Seco Ø 100 mm
 - CS Caixa Sifonada Ø 150 mm
 - CG Caixa de Gordura Ø 250 mm
 - TDC Tubo de Queda Cloacal Ø 100 mm
 - TOP Tubo de Queda Pluvial Ø 75mm
 - TV Tubo de Ventilação Ø 50 mm
 - CAF Coluna de Água Fria Ø 25 mm ou indicado
 - CR Coluna de Resaque Ø 25 mm
 - RE Ral de água que sobe / desce / passa
 - Esgoto Primário PVC
 - Esgoto Secundário PVC
 - Canalização de Ventilação
 - Canalização de Energia
 - Canalização de Água PVC
 - Hidrometro
 - RG Registro de Gaveta H= 2,10m
 - RP Registro de Pressão
- Tubulação no piso
— Tubulação na parede
I Registro

REVISÃO	DESCRIÇÃO	DATA	VISTO

OBRA/SERVIÇO: Planta Baixa, Cortes, Fachadas e Hidrossanitário.

ENDEREÇO: Rua Osvaldo Aranha, Taquari/RS

TÍTULO: Reforma e Ampliação do Pavilhão de Esportes da Praça da Bandeira

PROPRIETÁRIO: PREFEITURA DE TAQUARI	PRANCHA Nº: 02/04
RESPONSÁVEL TÉCNICO PELO PROJETO ARQUITETÔNICO E HIDROSSANITÁRIO IVETE KOLLING - ARQUITETA E URBANISTA- CAU A95392-0	

1.059,12 m ² ÁREA	INDICADA ESCALA	Junho/2021 DATA	0 REVISÃO
---------------------------------	--------------------	--------------------	--------------