

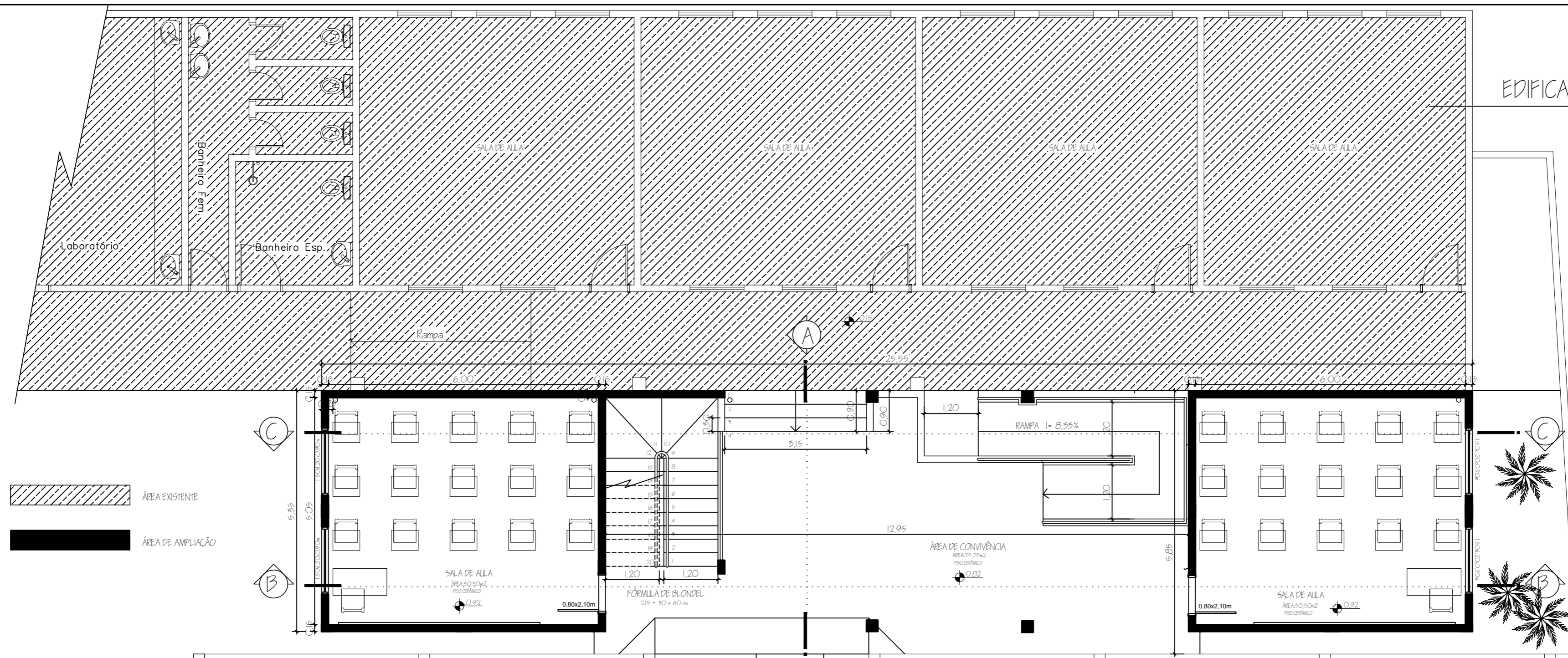

EDIFICAÇÃO EXISTENTE

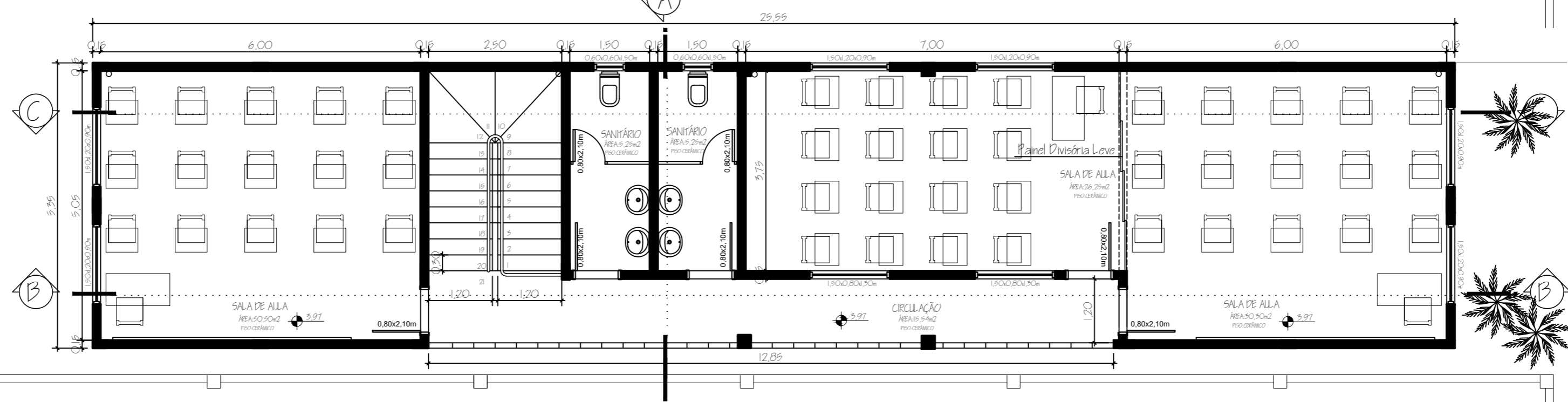

PLANTA BAIXA - Térreo
ESC.: 1/75

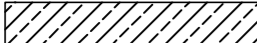

PLANTA BAIXA - 1º Pavimento
ESC.: 1/75

 ÁREA EXISTENTE
 ÁREA DE AMPLIAÇÃO

QUADRO DE ESQUADRIAS:	
Identificação	Quantidade
Porta semi-oca 0,80x2,10	7,00
Caixilho de ferro basculante 1,50x1,20	10,00
Caixilho de ferro basculante 0,60x0,60	2,00
Caixilho de ferro basculante 1,50x0,80	2,00

Departamento de Engenharia & Arquitetura

Fone: (51)3653-1266 (225) e-mail: planejamento@taquari-rs.com.br

Obra: Ampliação Escola Emilio Schenk

Data:
Fevereiro/ 2019

Descrição: Planta Baixa Térreo e 1º Pav.

Escala:
1/75

Endereço da obra: RUA OSVALDO MICHEL - LÉO ALVIM FALLER

Prancha:

Responsável técnico:
Sérgio Vinicius Noschang CREA RS 152282

ARQ
02-04

Projetista: _____ Área: 273,40 m²