

PROJETO DE PAVIMENTAÇÃO – PREFEITURA MUNICIPAL DE TAQUARI – RS

1. MAPAS

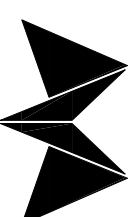



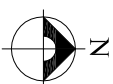
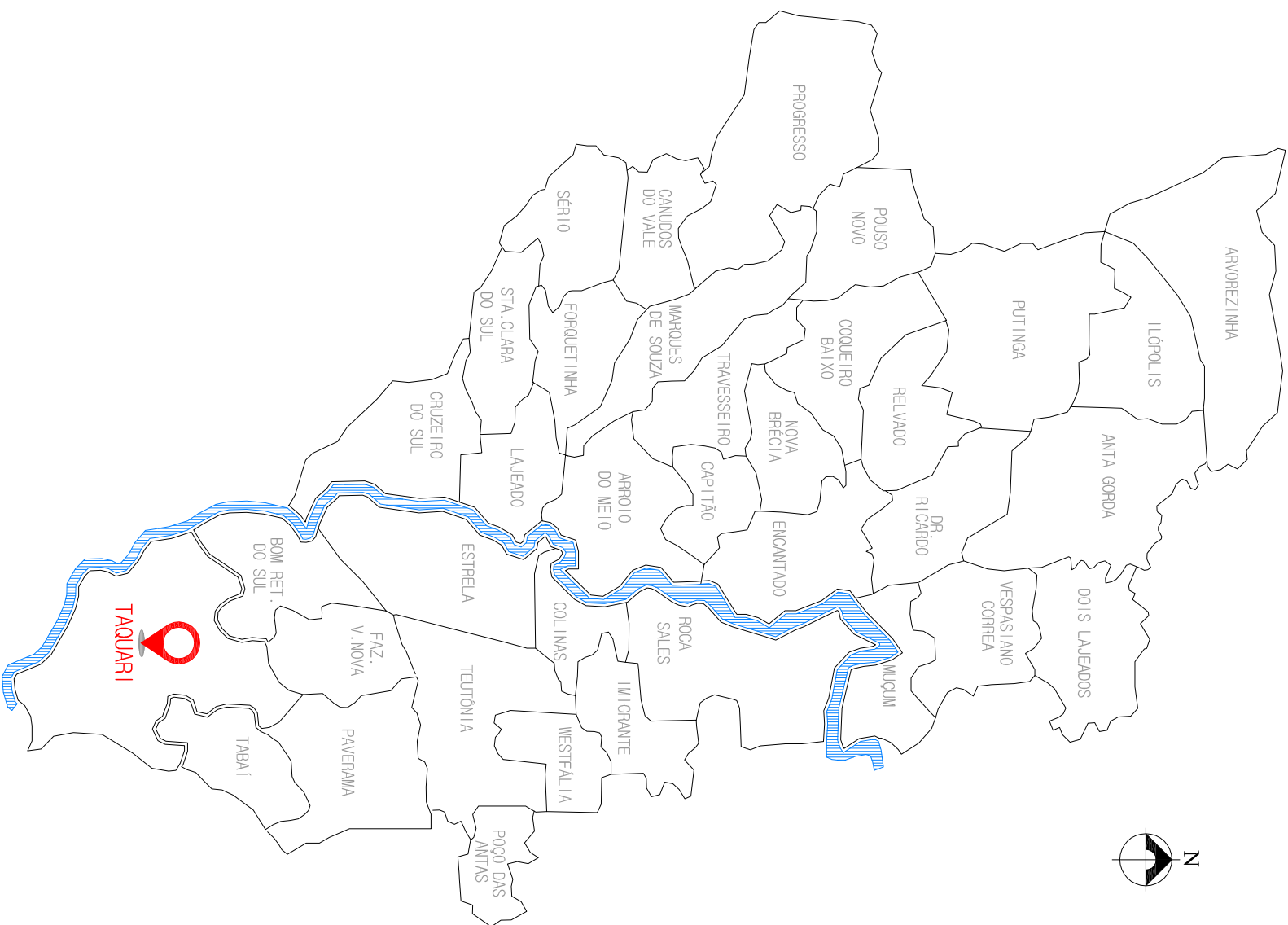
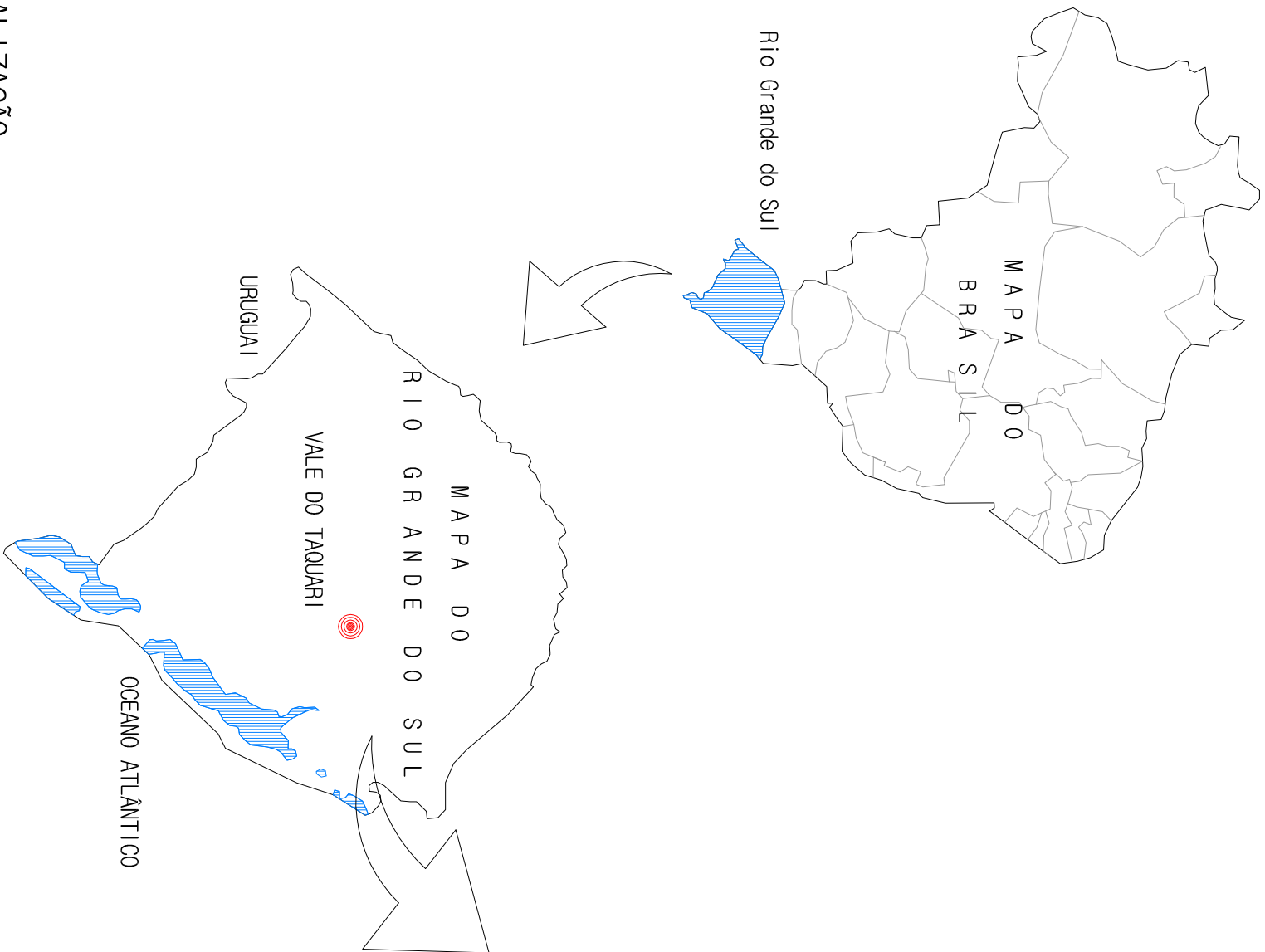

MÁRCIO BRAUN
arquitetura e projetos LTDA
CNPJ: 19.499.651/0001-04
Rua Mario O. Vognach 1030 – Estrela – RS
arq.marcioabraun@gmail.com (51) 99636-3737

MAPA DE LOCALIZAÇÃO
SEM ESCALA



LEGENDA:

-  VIAS EXISTENTES
-  VIA A SER PAVIMENTADA
-  IGREJA
-  ESCOLA
-  RIO / ARROIO

Cliente: PREFEITURA MUNICIPAL DE TAQUARI-RS

Obra: PROGRAMA AVANÇAR CIDADES – MOBILIDADE URBANA

MÁRCIO BRAUN

arquitetura e projetos LTDA
 CNPJ: 19.499.651/0001-04
 Rua Mario O. Vognach 1030 - Estreia - RS
 ard.marcio@aur@terra1.com (51) 99636-3737

Local: TODAS AS RUAS DO PROGRAMA

Trecho:

Prancha: LOCALIZAÇÃO

Proprietário:

Prefeitura Municipal de Taquari - RS

Resp. Técnico:

Márcio Roberto Braun
 Arquiteto e Urbanista CAU/BR A77849-4

Escala: SEM ESCALA

Revisão: 05

Ano: 2018

Prancha: MAP 1

MAPA DE LOCALIZAÇÃO
SEM ESCALA



VIELA 465

RUA DOMINGOS ROCHA PEREIRA
BECO BOA VISTA (VIELA 510)
RUA A (B. BOA VISTA 2)
RUA B (B. BOA VISTA 2)
RUA DIOGO VILANOVA (RUA C)
RUA ANTÔNIO VILANOVA (RUA D)

RUA D (B. SÃO FRANCISCO)
RUA C (B. SÃO FRANCISCO)
RUA B (B. SÃO FRANCISCO)
RUA A (B. SÃO FRANCISCO)

RUA CLAUDIO SILVA BRANDÃO

LEGENDA:

- VIAS EXISTENTES
- VIA A SER PAVIMENTADA
- + IGREJA
- ESCOLA
- RIO / ARROIO

Ciente: PREFEITURA MUNICIPAL DE TAQUARI - RS



MÁRCIO BRAUN
arquitetura e projetos LTDA
CNPJ: 19.499.651/0001-04
Rua Mário O. Vognradh 1030 - Estrela - RS
arq.marcioobraun@gmail.com (51) 99636-3737

Proprietário:

Prefeitura Municipal de Taquari - RS

Obra: PROGRAMA AVANÇAR CIDADES - MOBILIDADE URBANA

Local: TODAS AS RUAS DO PROGRAMA

Trecho: TODAS AS RUAS DO PROGRAMA

Prancha: MAPA GERAL DE LOCALIZAÇÃO DAS RUAS

Resp. Técnico:

Márcio Roberto Braun
Arquiteto e Urbanista CAU/BR A77849-4

Escala: SEM ESCALA

Revisão: 05

Ano: 2018

Prancha: MAP 2

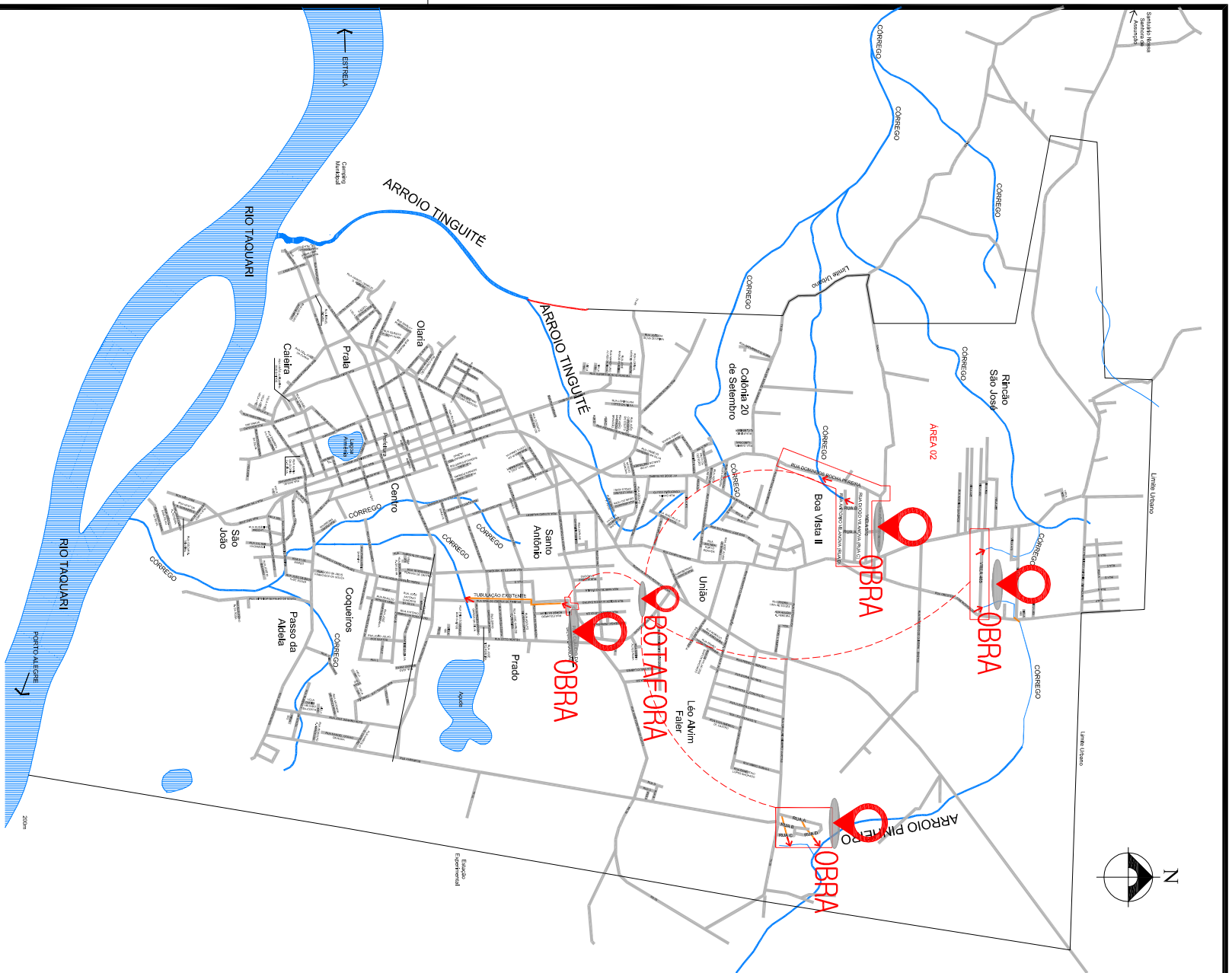

MAPA DE LOCALIZAÇÃO DO BOTA-FORA SEM ESCALA

LEGENDA:

DISTÂNCIAS CONSIDERADAS:

| TRECHO | DISTÂNCIA |
|-----------------------------|-----------|
| OBRA (TAQUARI) – BOTA FORA | 5 KM |

Cliente: PREFEITURA MUNICIPAL DE TAQUARI-RS

Obra: PROGRAMA AVANÇAR CIDADES – MOBILIDADE URBANA



MÁRCIO BRAUN
arquitetura e projetos LTDA
CNPJ: 19.499.651/0001-04
Rua Mário O. Vognach 1030 – Estrela – RS
arq.marcioobraun@gmail.com (51) 99636-3737

Local: TODAS AS RUAS DO PROGRAMA

Trecho:

Prancha: MAPA GERAL DE LOCALIZAÇÃO DAS RUAS

Proprietário: Prefeitura Municipal de Taquari – RS

Resp. Técnico: Márcio Roberto Braun
Arquiteto e Urbanista CAU/BR A77849-4

| | |
|----------|------------|
| Escala: | SEM ESCALA |
| Revisão: | 05 |
| Ano: | 2018 |
| Prancha: | MAP 3 |

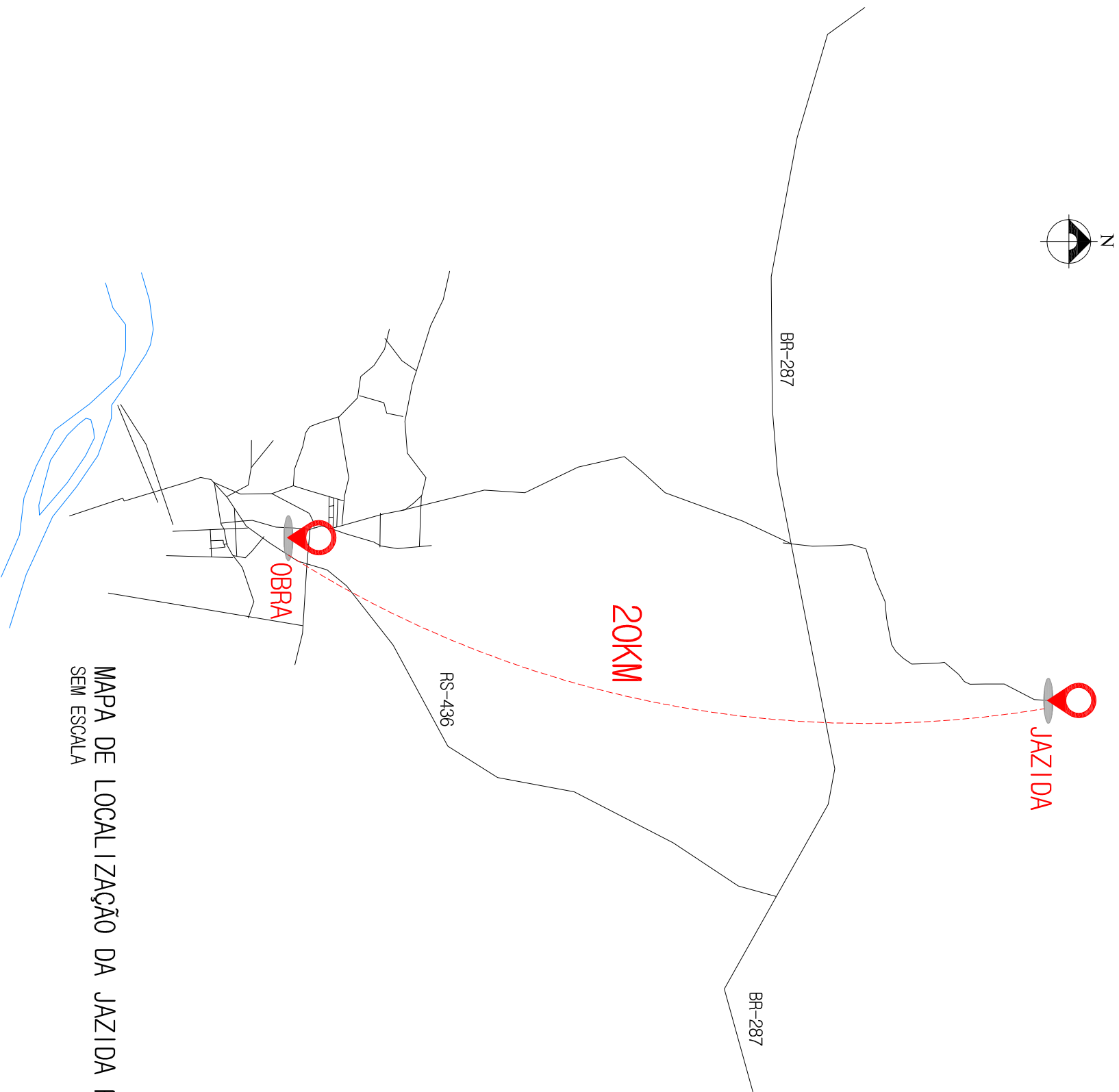

MAPA DE LOCALIZAÇÃO DA JAZIDA PARA EMPRÉSTIMOS SEM ESCALA

LEGENDA:

DISTÂNCIAS CONSIDERADAS:

| TRECHO | DISTÂNCIA |
|--------------------------|-----------|
| OBRAS (TAQUARI) - JAZIDA | 20 KM |

Ciente: PREFEITURA MUNICIPAL DE TAQUARI-RS



MÁRCIO BRAUN
arquitetura e projetos LTDA
CNPJ: 19.499.651/0001-04
Rua Mário O. Vogrnach 1030 - Estrela - RS
arq.marcioobraun@gmail.com (51) 99636-3737

Proprietário:

Prefeitura Municipal de Taquari - RS

Obra: PROGRAMA AVANÇAR CIDADES - MOBILIDADE URBANA

Local: TODAS AS RUAS DO PROGRAMA

Trecho:

Prancha: MAPA GERAL DE LOCALIZAÇÃO DAS RUAS

Resp. Técnico:

Márcio Roberto Braun
Arquiteto e Urbanista CAU/BR A77849-4

Escala: SEM ESCALA

Revisão: 05

Ano: 2018

Prancha: MAP 4

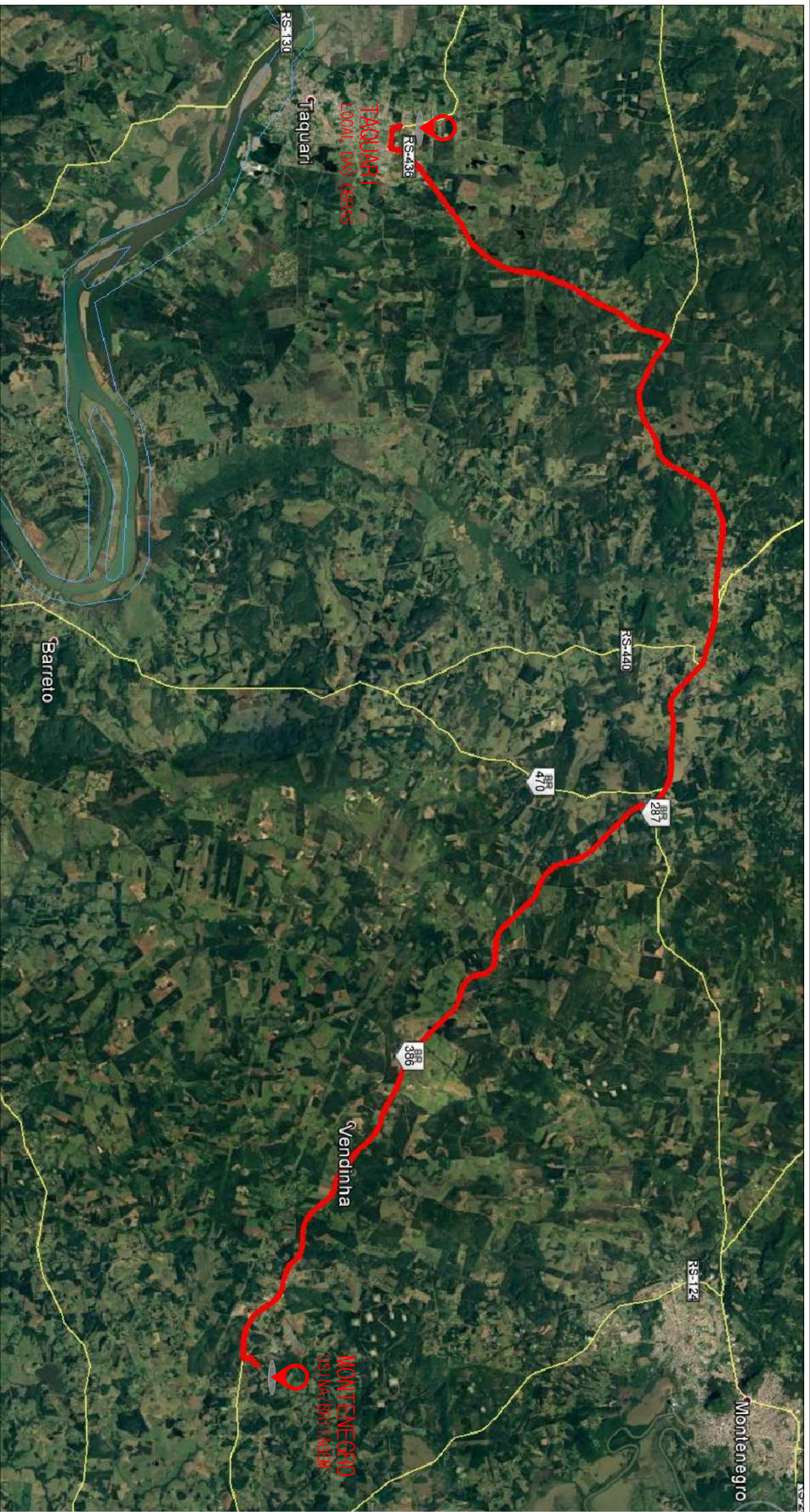

LOCALIZAÇÃO USINA/BRITAGEM – MONTENEGRO
 IMAGEM DO GOOGLE
 SEM ESCALA

DMT – 50KM

| | |
|---|---|
| <p>Ciente: PREFEITURA MUNICIPAL DE TAQUARI-RS</p> | <p>Obra: PROGRAMA AVANÇAR CIDADES – MOBILIDADE URBANA</p> |
| <p>MÁRCIO BRAUN arquiteta e projetos LTDA CNPJ: 19.499.651/0001-04 Rua Mario O. Vognach 1030 - Estreia - RS ard.marcioobra@gmail.com (51) 99636-3737</p> | <p>Local: TODAS RUAS Trecho: DIVERSOS Prancha: LOCALIZAÇÃO USINA/BRITAGEM</p> |
| <p>Proprietário: Prefeitura Municipal de Taquari – RS</p> | <p>Resp. Técnico: Márcio Roberto Braun Arquiteto e Urbanista CAU/BR A77849-4</p> |
| | <p>Escala: sem escala Revisão: 05 Ano: 2018 Prancha: LOC 1</p> |

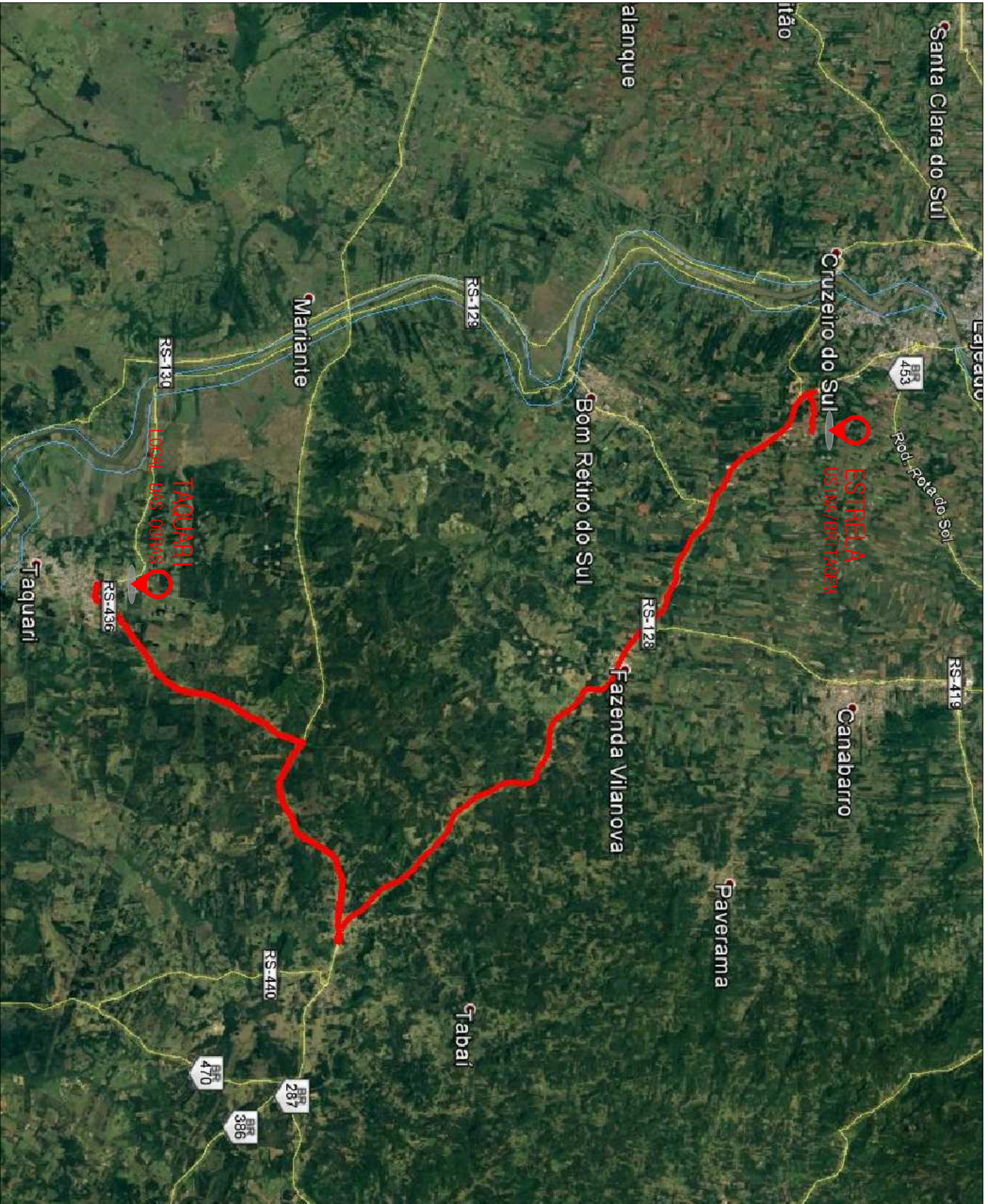

LOCALIZAÇÃO USINA/BRITAGEM – ESTRELA
 IMAGEM DO GOOGLE
 SEM ESCALA

DMT – 53KM

Ciente: PREFEITURA MUNICIPAL DE TAQUARI-RS



MÁRCIO BRAUN
 arquitetura e projetos LTDA
 CNPJ: 19.499.651/0001-04
 Rua Mario O. Vognach 1030 - Estrela - RS
 arq.marcioobraun@gmail.com (51) 99636-3737

Proprietário:

Prefeitura Municipal de Taquari – RS

obra: PROGRAMA AVANÇAR CIDADES – MOBILIDADE URBANA

Local: TODAS RUAS

Trecho: DIVERSOS

Prancha: LOCALIZAÇÃO USINA/BRITAGEM

Resp. Técnico:

Márcio Roberto Braun
 Arquiteto e Urbanista CAU/BR A77849-4

Escala: sem escala

Revisão: 05

Ano: 2018

Prancha: LOC 2

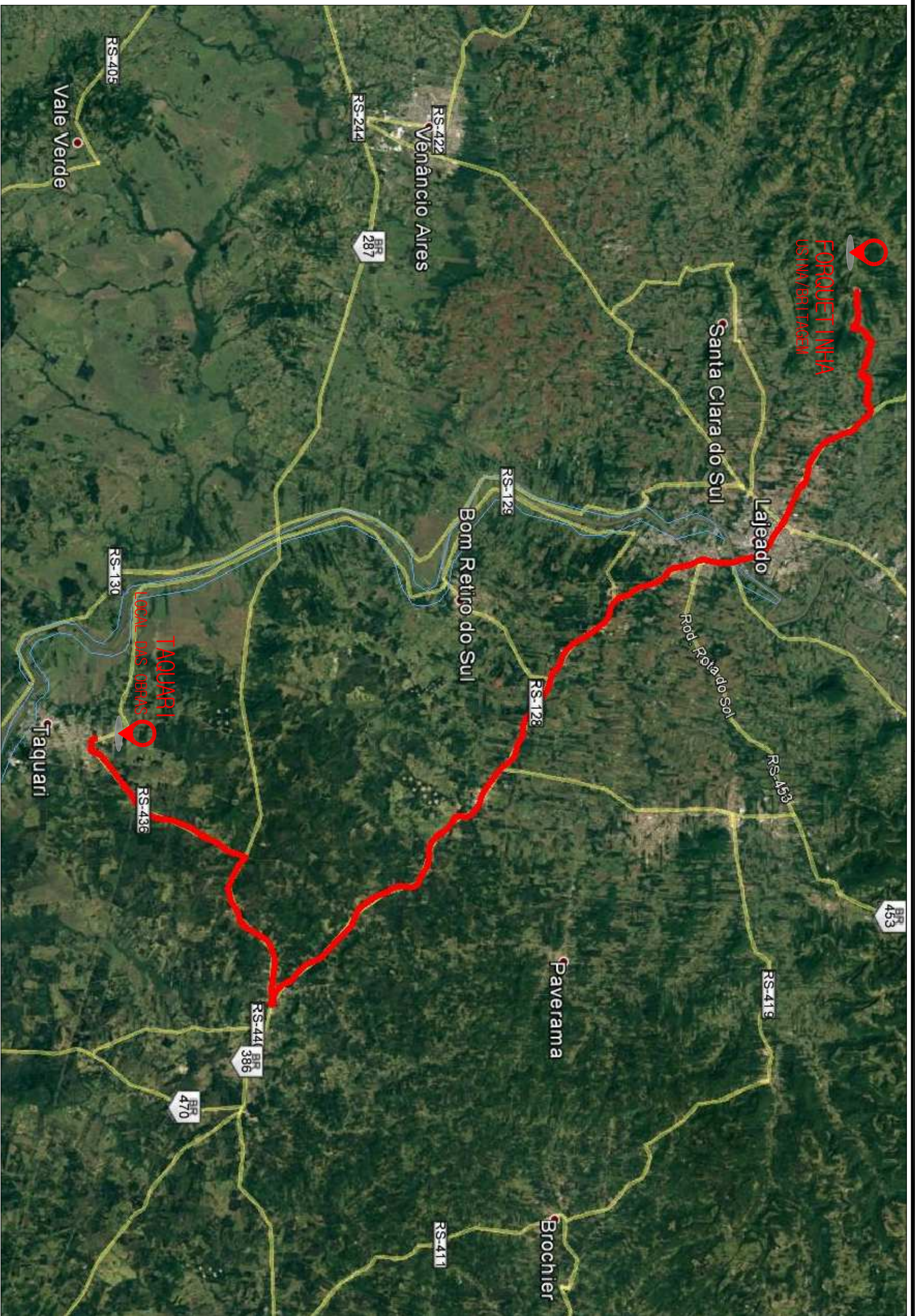

FORQUETINHA
USINA/BRITAGEM

TAQUARI
LOCAL DAS OBRAS

LOCALIZAÇÃO USINA/BRITAGEM -
FORQUETINHA
IMAGEM DO GOOGLE
SEM ESCALA

DMT - 77KM

Ciente: PREFEITURA MUNICIPAL DE TAQUARI-RS



MÁRCIO BRAUN
arquitetura e projetos, LTDA
CNPJ: 19.499.651/0001-04
Rua Mário O. Vognach 1030 - Estrada - RS
arq.marcioobraun@gmail.com (51) 99636-3737

Proprietário: Prefeitura Municipal de Taquari - RS

obra: PROGRAMA AVANÇAR CIDADES - MOBILIDADE URBANA

Local: TODAS RUAS

Trecho: DIVERSOS

Prancha: LOCALIZAÇÃO USINA/BRITAGEM

Resp. Técnico:

Márcio Roberto Braun
Arquiteto e Urbanista CAU/BR A77849-4

Escala: sem escala

Revisão: 05

Ano: 2018

Prancha: LOC 3