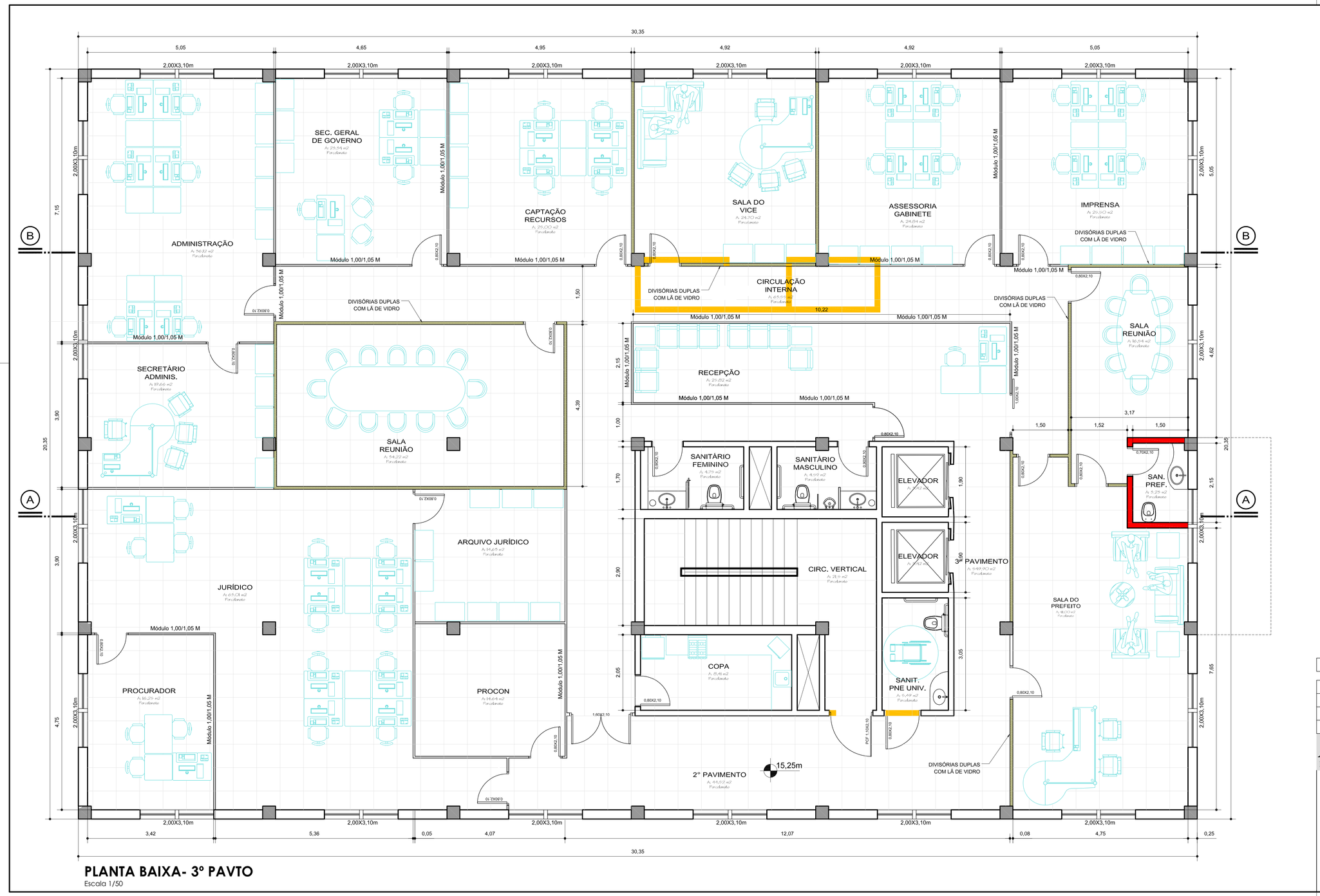

PLANTA BAIXA- 3º PAVTO

Escala 1/50

Revisão	Assunto	Data:	Visto

Prefeitura Municipal de Taquari

Estado do Rio Grande do Sul

Fone: (51)0653-1951 (225) e-mail: planejamento@taquaries.com.br

Departamento de Engenharia & Arquitetura

Obra: Reforma Centro Administrativo

Descrição: PMT_ARQ_3P_A06 PLANTA 3° PAVIMENTO

Endereço da obra: Rua Osvaldo Aranha nº 1790

Responsável técnico:
Engº Civil Flávio de Andrade - CREA 111.653-D

Área do Pavto: 617,62 m2
Área Total: 4.006,47 m2

Data: julho/2016

Escala: 1:50

Prancha: A06