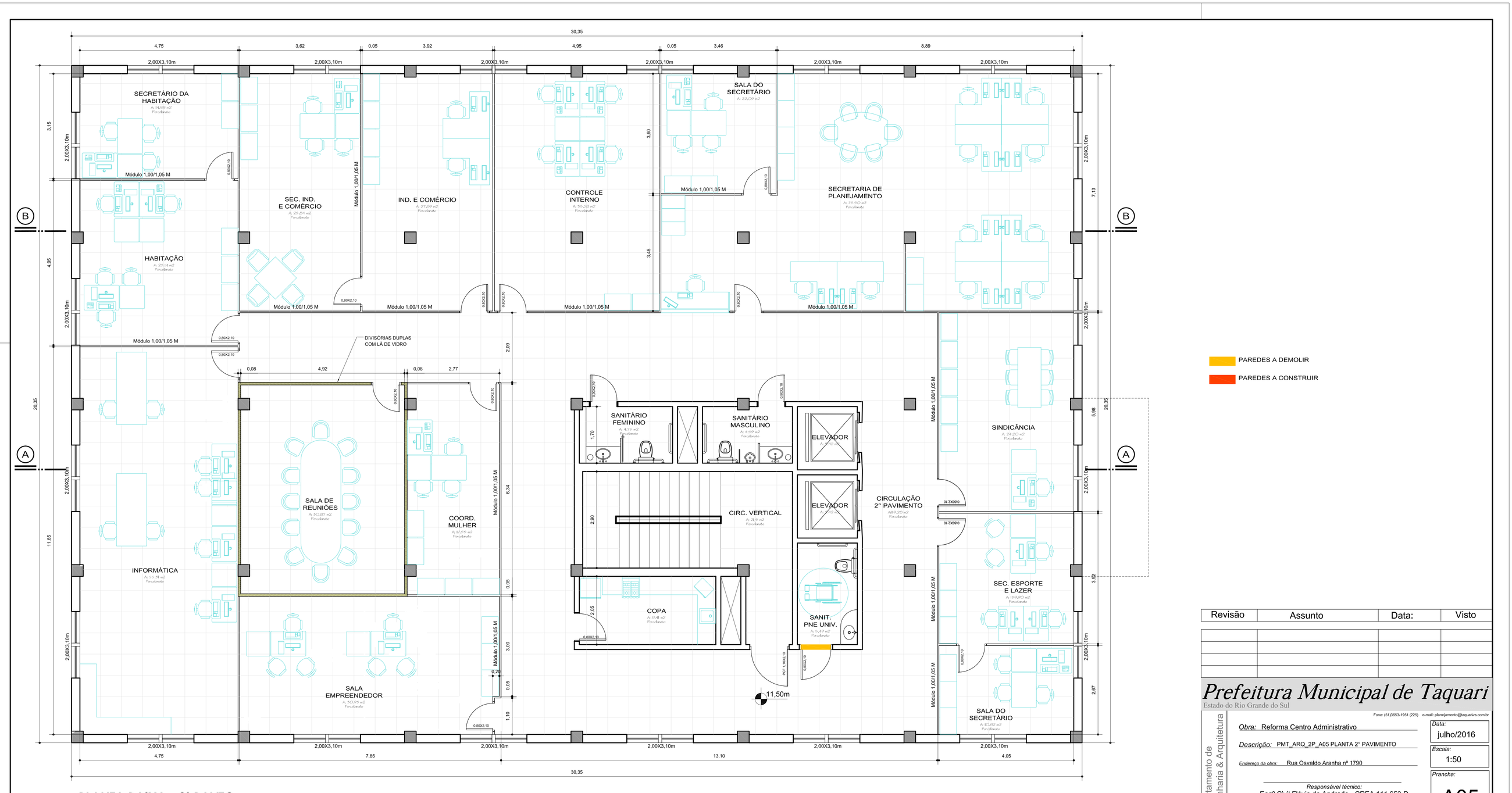

PAREDES A DEMOLIR

PAREDES A CONSTRUIR

Revisão	Assunto	Data:	Visto

Prefeitura Municipal de Taquari

Estado do Rio Grande do Sul

Fone: (51)3653-1951 (225) e-mail: planejamento@taquaritv.com.br

Departamento de Engenharia & Arquitetura

Obra: Reforma Centro Administrativo

Descrição: PMT_ARQ_2P_A05 PLANTA 2° PAVIMENTO

Endereço da obra: Rua Osvaldo Aranha nº 1790

Responsável técnico:
Engº Civil Flávio de Andrade - CREA 111.653-D

Área do Pavto: 617,62 m2
Área Total: 4.006,47 m2

Data: julho/2016

Escala: 1:50

Prancha: A05

PLANTA BAIXA - 2º PAVTO

Escola 1/50