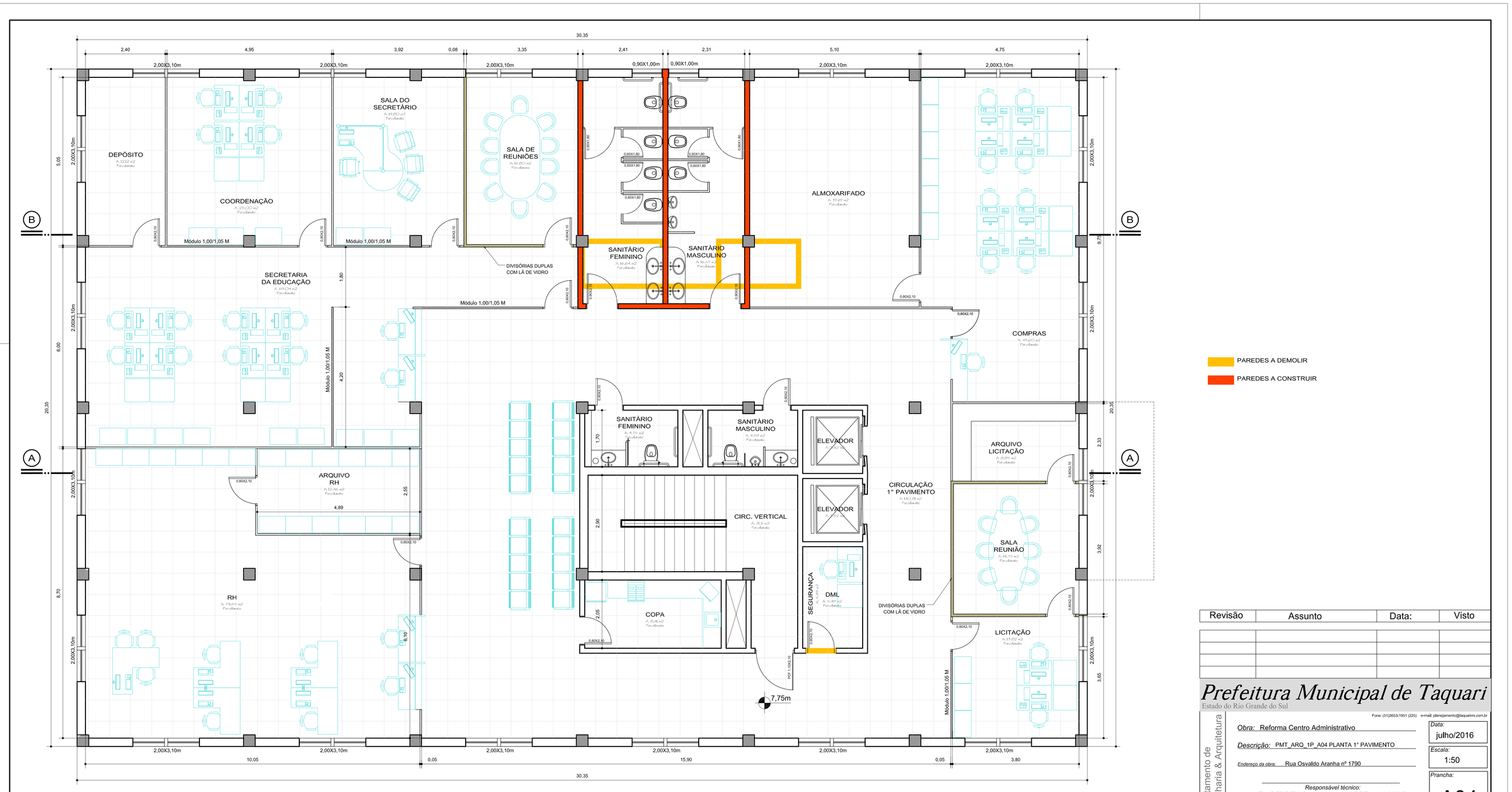

PLANTA BAIXA - 1º PAVTO

Escala 1/50

Revisão	Assunto	Data:	Visto

Prefeitura Municipal de Taquari

Estado do Rio Grande do Sul

Fone: (51)3653-1951 (225) e-mail: planejamento@taquarirs.com.br

Departamento de Engenharia & Arquitetura

Obra: Reforma Centro Administrativo

Descrição: PMT_ARQ_1P_A04 PLANTA 1º PAVIMENTO

Endereço da obra: Rua Osvaldo Aranha nº 1790

Responsável técnico:
Engº Civil Flávio de Andrade - CREA 111,653-D

Área do Pavto: 617,62 m2
Área Total: 4.006,47 m2

Data: julho/2016

Escala: 1:50

Prancha: A04