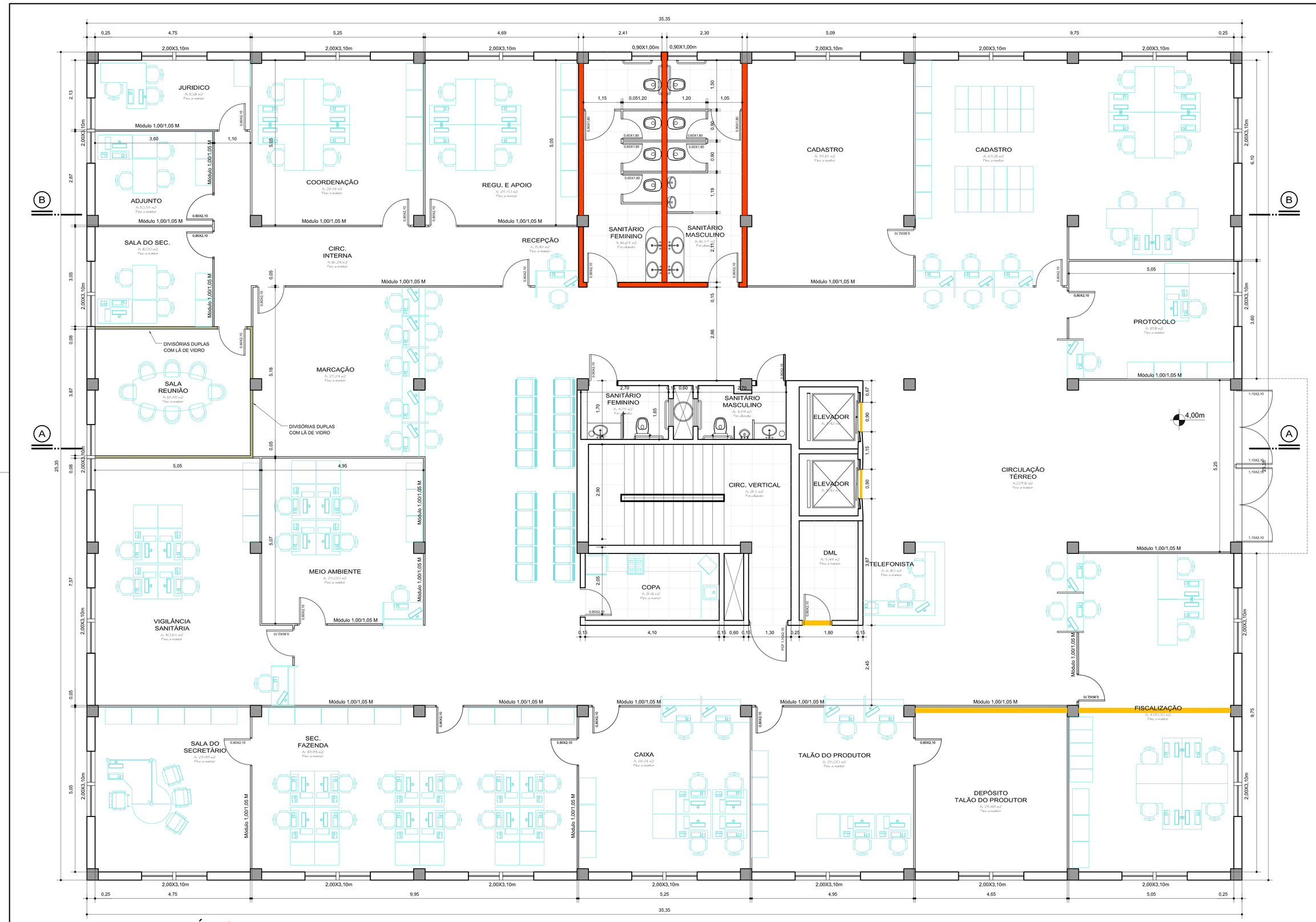

PAREDES A DEMOLIR

PAREDES A CONSTRUIR

PLANTA BAIXA - TÉRREO

Escala 1/50

Revisão	Assunto	Data:	Visto

Prefeitura Municipal de Taquari

Estado do Rio Grande do Sul

Departamento de Engenharia & Arquitetura

Fone: (51)9953-1951 (225) e-mail: pbestamento@taquaries.com.br

Obra: Reforma Centro Administrativo

Descrição: PMT_ARQ_TE_A03 PLANTA TÉRREO

Endereço da obra: Rua Osvaldo Aranha nº 1790

Responsável técnico:
Engº Civil Flávio de Andrade - CREA 111.653-D

Área do Pavto: 896,12 m2
Área Total: 4.006,47 m2

Data: julho/2016

Escala: 1:50

Prancha: A03